RESULTADOS DEL PROCESO ELECTORAL LOCAL ORDINARIO 2021

REGISTRO DE CANDIDATURAS

DIPUTACIONES Y AYUNTAMIENTOS

Postulación a Diputaciones Locales por Mayoría Relativa

CARGO	CANDIDATURAS POR GÉNERO	
	MUJERES	HOMBRES
PROPIETARIA	106	92
SUPLENTE	132	66
TOTAL	238	158
%	60%	40%

Postulación a Diputaciones Locales por Representación Proporcional

CARGO	CANDIDATURAS POR GÉNERO	
	MUJERES	HOMBRES
PROPIETARIA	91	81
SUPLENTE	110	62
TOTAL	201	143
%	58%	42%

Postulación a integrantes de ayuntamientos

Cargos	Mujeres	Hombres	No Binario	Total, general
Presidencia	629	611		1240
Sindicatura Propietaria	619	614		1233
Regiduría Propietaria	2807	2706	1	5514
Suplente General	1924	1893		3817
Total	5,979	5824	1	11,804

VER: <http://sesiones.iepc-chiapas.org.mx/docs/521/ANEXO%203%20REGISTRO%20CANDIDATURAS.pdf>

RESULTADOS DE ELECCIONES

DIPUTACIONES Y AYUNTAMIENTOS

Resultados de Diputaciones Locales por Mayoría Relativa

CARGO	CURULES GANADAS POR GÉNERO	
	MUJERES	HOMBRES
PROPIETARIA	14	10
SUPLENTE	15	9
TOTAL	29	19
%	60%	40%

Cargos electos con una participación ciudadana del 57.9856%

Resultados de Diputaciones Locales por Representación Proporcional

CARGO	CURULES GANADAS POR GÉNERO	
	MUJERES	HOMBRES
PROPIETARIA	11	5
SUPLENTE	11	5
TOTAL	22	10
%	69%	31%

El 31 de agosto de 2021, mediante el Acuerdo IEPC/CG-A/228/2021 se asignaron las 16 diputaciones para el Congreso del Estado por el principio de Representación Proporcional

Diputaciones Locales



Representación de Juventudes y Población Indígena en el Congreso del Estado de Chiapas*

Derivado de las Acciones Afirmativas implementadas por el IEPC
10% de la composición estará representada por jóvenes
de **21 a 29 años.**

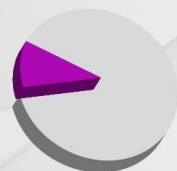

 **3 Mujeres**
 **1 Hombre**

El **22.5%**, estará representado por personas con autoadscripción
indígena (**9 Diputaciones**).

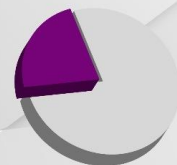

 **7 Mujeres**
 **2 Hombres**

* La LXVIII Legislatura entra en funciones el 1o de octubre de 2021.

Diputaciones Locales

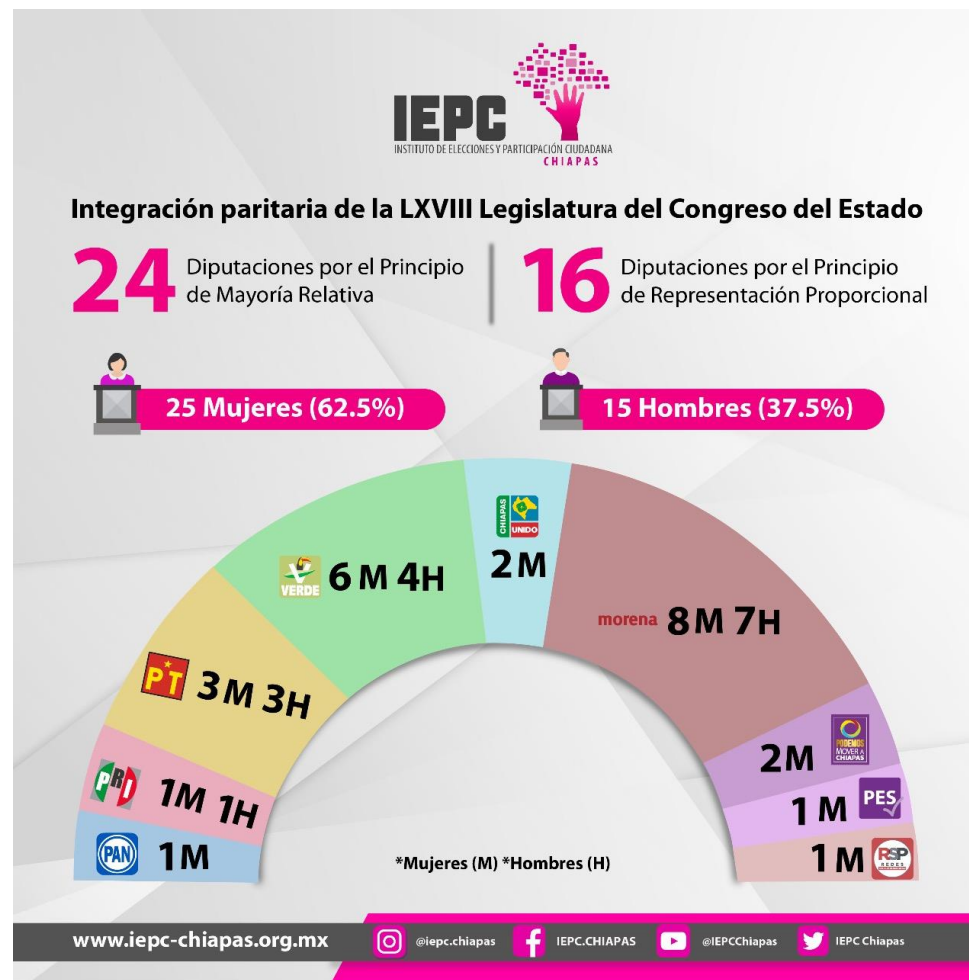

INTEGRANTES DE AYUNTAMIENTOS

Integrantes de Ayuntamientos por Mayoría Relativa

De 123 municipios, en los casos de Honduras de la Sierra, Siltepec y Venustiano Carranza, no hubo elecciones ya que se determinó que no contaban con las condiciones sociales y políticas necesarias para tal efecto.

En los casos de El Parral y Emiliano Zapata, no hubo cómputos, derivado de la violencia, no llegaron los paquetes a los consejos.

Por lo anterior, las estadísticas que se presentan son con base en las planillas registradas en 118 municipios y para el caso, de regidurías por RP, en 117 municipios, ya que en el caso de Frontera Comalapa se confirmó la nulidad por Sala Xalapa y en el caso de SCLC se confirmó la validez de la elección por Sala Xalapa.

Integrantes de Ayuntamientos por Mayoría Relativa

Principio	Cargos	Mujeres	Hombres	Total general
Mayoría relativa	Presidencias ganadoras	17	100	117
Mayoría relativa	Sindicaturas Propietarias ganadoras	100	17	117
Mayoría relativa	Regiduría Propietarias ganadoras	222	295	517
Representación Proporcional	Regidurías asignadas	237	49	286
	Total, general	576	461	1037

El 15 de septiembre de 2021, mediante el Acuerdo IEPC/CG-A/230/2021 se realizó la asignación de 286 regidurías para 117 ayuntamientos; de las cuales 237 corresponden a mujeres y 49 a hombres. Cargos electos con una participación ciudadana del 57.9856%

Integrantes de Ayuntamientos por Mayoría Relativa en Municipios Indígenas

Principio	Cargos	Mujeres	Hombres	Total, general
Mayoría relativa	Presidencias ganadoras	7	22	29
Mayoría relativa	Sindicaturas ganadoras	30	8	38
Mayoría relativa	Regiduría Propietarias ganadoras	75	98	173
Representación proporcional	Regidurías asignadas	63	16	79
	Total general	175	144	319

¿Qué medidas se tomaron para atender casos de VPMG?

(Protocolo de Renuncias de candidaturas, derecho de asignación por representación proporcional o derecho al ejercicio del cargo).

- Se ofreció acompañamiento a las candidatas para garantizar el pleno ejercicio de sus derechos político-electorales a través de diferentes estrategias: el protocolo para renunciadas y el 123 para atender y sancionar la VPMG y el Manual para Medios de Comunicación “Coberturas electorales con perspectiva de género”;
- Talleres y foros virtuales para candidatas, partidos políticos, para los 147 consejos electorales, medios de comunicación, integrantes del Observatorio de Participación y Empoderamiento Político de las Mujeres y población abierta;
- El micrositio autogestivo de capacitación denominado “Mujeres al poder libres de violencia”;
- La promoción para sumarse a la Red Nacional de Candidatas, promovida por la AMCEE;
- La reglamentación de la iniciativa “3 de 3”, como requisito obligatorio y la firma del convenio de colaboración institucional con el Poder Judicial del Estado, el 8 de marzo, para identificar personas postuladas en alguno de los tres supuestos. Este convenio de colaboración se convirtió en el primer referente nacional en esta materia y gracias a ello se logró obtener información de las 12, 331 personas postuladas .
- Además, el 26 de marzo del 2021 se firmó un convenio de colaboración con el TEECH para garantizar el intercambio de información de sentencias firmes o ejecutoriadas emitidas por el IEPC, respecto de las personas sancionadas por conductas que constituyan (VPRG), así también se hizo la presentación del Registro Estatal de personas sancionadas en materia de VPMG .

Renuncias de candidaturas

(Periodo de sustituciones comprendido del 27 de marzo al 17 de mayo)

- 445 mujeres atendidas (7% total candidatas).
- 418 atendidas en español, 19 Tsotsil, 7 Tzeltal y 1 Chol.
- 431 renunciadas ratificadas de candidatas y 386 de candidatos. (Se infiere que en al menos 14 casos el protocolo desincentivó la ratificación de las renunciadas.)
- Renunciadas de candidatas en 47 de los 123 municipios; 149 pertenecientes a municipios indígenas.
- Casi el 50% de renunciadas (400 de 817) fueron a la candidatura de tercera suplencia general para ayuntamientos. El cargo más renunciado por mujeres: regiduría (229).
- En el cargo a la presidencia municipal, 41 mujeres renunciaron y sólo 15 hombres; en las renunciadas a la sindicatura, hubo 54 renunciadas de mujeres y 50 de hombres.
- En 10 casos los partidos políticos no sustituyeron a las personas que renunciaron por lo que, al estar incompleta la planilla al ayuntamiento, se procedió a su cancelación; nueve encabezadas por mujeres una por un hombre. Ante la falta de ratificación, por carecer de certeza sobre su voluntad de renunciar, se negó la cancelación del registro y se declaró improcedente la sustitución.
- Sólo se presentaron 14 renunciadas a diputaciones por representación proporcional, la última se recibió el 2 de junio.

Renuncias al Derecho de asignación por representación proporcional

(Del 31 de agosto al 30 de septiembre)

- Designación Diputaciones y Regidurías RP: 31 de agosto al 30 de septiembre.
- Diputaciones: A diferencia de 2018 no hubo renunciaciones.
- Regidurías: al 25 de septiembre se han presentado renunciaciones de 12 hombres y 16 mujeres . A la fecha, se ha logrado la no ratificación de una renuncia de una regidora designada.

IMPUGNACIONES

IMPUGNACIONES ANTE EL TRIBUNAL ELECTORAL DEL ESTADO DE CHIAPAS



IMPUGNACIONES ANTE EL TRIBUNAL ELECTORAL DEL ESTADO DE CHIAPAS

